上海畫報

中華郵政特准掛號立券之報紙
▶每三日出　張飽大洋四分◀

第五〇六期

▲本報價目 [illegible]

▲廣告刊例 [illegible]

▣郭標先生女公子安時女士▣

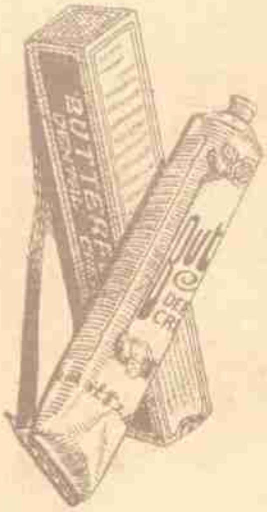

無敵牌牙膏

大號每瓶三角
二號每瓶二角
各埠雜貨店均有出售
上海家庭工業社發行

現代藝術照相
光藝照相館
南京路跑馬廳華安大廈下層

首都最漂亮的照相
中華照相館
南京奇望街

大前門香烟

請用培德領帶

總公司南京路大慶里勞合路對面
分公司四川路九十號福利對面

二十年經驗領帶專家發明胡桃綢領帶久用不縐永不走樣

橘泉醫院 專門科分台療
心胃病
年 心胃氣痛 胸胃悶脹 噎膈反胃 胃呆腹鳴 呼吸困難 心悸氣喘 咯血吐血 肢冷痲木 頭眩腰痠 肢休浮腫 猝然昏厥 均能速愈
院址 上海法租界霞飛路二六八號 貝勒路口西首
門診一元 出診二元 時間九時至五
電話三三二一六號
主任醫師 孫橘泉博士

名媛選舉大會中之四名媛

陸薇芳小姐（智仁勇女學畢業生）

張冶卿女公子名畫家譚涵姐

葉青青小姐

陳永基夫人

記郭安時女士（愈愈）

郭女士為中央造幣廠廠長永安公司總理郭標先生第三女公子，貌秀麗，多才藝，而尤長交際，此次新世界中西游藝大會舉辦之名媛選舉，女士亦與賽，昔然副衆望，投票者多選女士，據一般人推測，女士有首選之希望云。

褚玉璞五十萬買命（珊珊）

褚玉璞被劉珍年擒獲，叫他拿出五十萬元，貸其一死，褚居然雙手獻上，可見他的財產不在少處，可是劉珍年精明強幹，曉得褚性任世，終是禍根，仍舊將他宰了，所以人說他五十萬買了命。

小可月課

小可為吾友朱大可先生令子，年纔十歲，而所作已斐然可誦，大可夫人，並工詩詞，大可居鷺湖，暇日必歸，倡隨之樂，固有甚於畫眉者，知小可之淵源於家學深矣，右為日課中三首，亟錄之刊吾上報。（愈愈志）

〔山農舅祖農同落成集劍南句〕放翁雖老未忘情、憶昔妻輕萬里行、壯志可憐成昨夢、陽坡臥犢約同耕。

〔重游樗巖寺集漁洋句〕麥隴參差碧浮頭、鷺鷥魚狩節坐扁舟、鐘聲遠出寒林寺、嫌殺何如續勝游。

〔漁歌子〕（惜春）三月幾紅滿地飛、鬱金堂外燕爭泥、湖水漲、鱖魚肥、惆悵青春今又歸。

吳遊鱗爪（梅生）

日前隨朱竹坪高士張丹翁潘劬發先生，及趙含英女士招遊蘇二日，就所見聞，略誌一二。

〔自廢娼禁賭後，吳門市面，日見蕭條，近有人假橫馬路民衆劇館，招集各書寓妓女清唱，名之曰明星，劉振康君繼音重開新舞台，邀海上名旦殿琦蘭充台柱，而丁張蔚斌張寶彬花美玉輔之，不日又將繁盛如昔矣。

〔吳門公安局長許寶光還來大受各界攻擊，有撤差說，該局每月有八千金收入，為吳門闊差之一。

〔朱竹坪高士為當代名金石家，所治玉印，久為藝術界所同聲讚服，近為胡適之上正延各治印，精妙非常。

〔吳門新出小報二種，一為大蘇報館宮君石主編之「尋蘇報」，二為明報館姚嘯秋君所主編之「大光明」，內容甚佳，每日可得百金左右，較之大報記者每月可得薪金僅三十元，不可同日而語，因之預辦小報者，又有十餘人。

〔旅館新開設者，有觀前街之東亞飯店，設備頗週，侍役亦慷，故營業甚佳，友人潘嘯聲君為該飯店交際主任，賜為盡力招徠。

〔大觀園乾坤劇場，為夏日明日帝晃仲所開設，地點及建築頗佳，但營業不發達，近出警與人，主角為陳小穆滿雪艷，蘇人不甚歡迎。

〔各報記者每日下午聚集公園，交際新聞，市鄉公報有女記者周冬英，芳齡僅十有八，秀麗温文，文筆甚健，偶與人通信，輒署名小妹妹，見與北平馮慧修杭州王蘇香稱鼎足為三，又有某報主筆翁君，其名片列「摩女」二字，而去某姓，留長髮，殊之謎可為，丹翁上「摩男」二字對「摩女」，絕極。

〔吳門陳市長推繁，娼甚繁盛，而各旅社經理日多，旅客頗受嗟慢，過曾目睹，某樓事，有寄娼三日無客，質某衣於旅社，茶房以衣敝不肯受，該娼哀求再三，且言一日未進食，愚為代償而負。

〔愈適芬兄自申來，高士設宴竹溪齋，肴饌精美，五香牛肉及多朵鴨尤佳，愚與邊兄痛飲大醉，先一日愚亦飲於高士處，有含英女士所製清蒸毛豆，味清而腴，頗似蓮子，其湯飲之涼，亦醉。

〔張丹翁先生於長趙女士課外，輒研求金石，不復至吳苑公園遊散，原以即日來申，因其義女歲琦麟不日在吳登場，乃日蘇相候。

〔含英女士繪山水蘭花多幅，擬日品中日書展，該會有也佳品，當可放異彩。

蘇州市鄉公報記者周冬英女士（梅生）

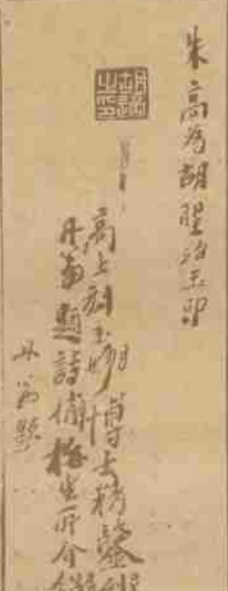

替時報一箇小更正（且食）

九月七日時報記高英夫婦身世，他說，高領之叔已故高爾謙君，前任外交次長，又前商務印書館編譯所所長高夢旦君，及明法公使高魯君，均為高領之親屬，（按以上諸說，均已見本報，）至高夫人廖氏，為駐比代理廖世功之女公子，故高廖均為世家云，頗為詳盡，但是時知同日時報高子勛談話，說高英其妻廖姓，廣東人，高未說而，我們稱讚高夫人是古巴公使廖恩燾的小姐，廖仲愷先烈的姪女，高子勛說她是廣東人，是不錯的，至於廖世功，却是江蘇嘉定人，是廖壽恒廖壽豐的後人，不能牽在一起，所以都人替他吏正一下。

聽鼓小記（斤凡自京寄）

捧金桂寶

首都清音茶社多家，單獨唱大鼓者為又世界與李光園兩家，算街衡子，其左右為西皮二黃鄉子腔，有人謂大鼓調在今日已入落伍時期，然世界李光座客均常告滿，予昨至李光聽鼓四小時中，金桂寶奉調大鼓，更為動聽，其腔，則與梨花似京音，奉調亦有鋼片代板，尋音亦較清，聞金為濟南女人，韓禹九君識之，謂其頗獲美譽，韓為北地識曲者，特非常提攜，茲日中華攝影部攝得影印如左圖。

首都奉調鼓女金桂寶

許家栻與及小貓（芸草）

隔時法院許家栻推事，現調吳縣法院長之後，而任上海庭庭長，許任推事年餘，輿論翕然，許氏任職刑庭，而仁人愛物，居常研究內典，抱我佛慈悲之旨，雖對於動物，亦以仁慈為本，數年前許氏旅居滬上，與名金石畫家黃賓虹先生遊，私寓在蘭坡寄路，除假筆硯會外，對於各界，向少酬酢，寓中豢一女傭，司炊泥罐役，其女公子稚齡，寓中畜小貓，女公子愛之，一日貓入廚竊食，為女傭所見，捕而撻之，偶失手，貓竟誤斃棍下，女公子見之泣，許聞悉其事，憐惜，許曰，無傷也，可持誦佛號千遍，消汝孽，從之，許又市一泥製之小貓，以予其女公子，笑謂女傭曰，即失手，亦無生命之危險矣，其慈祥及物有如此者。

正威藥房

南京路英華街大東旅社對面

無敵大賤賣

轟動全滬

價目公開 歡迎比較

▲大瓶自來血 賤賣一元二角
▲大瓶白齡機 賤賣一元三角
▲自己片清道丸 賤賣三角
▲時疫水四十瓶 賤賣[illegible]角
▲太和六〇六水 賤賣九角五分
▲介命臭藥六 賤賣八角八分
▲飛而牛殺蟲水 賤賣四角五分
▲日月紅樹皮丸 賤賣五角九分
▲齊拾義久咳丸 賤賣六角六分

名目繁多 一律賤賣

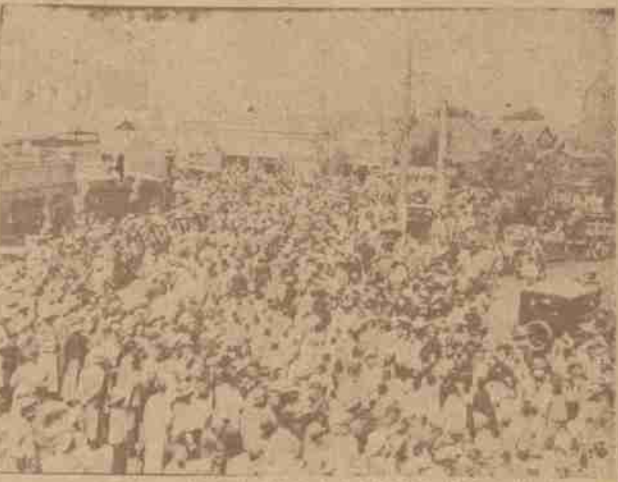

□滿人空巷歡送遠征之邊防軍（東北文化社寄）

□湘省將領之佛化（和尚）

當現風全占據湘南時、湘實革命軍與軍閥爭鋒之地、而之湘省將領、亦俱以畢見重輕之勢、如譚延闓程潛唐生智魯滌平葉開鑫等、均在當時、固已人所共知者矣、自革命軍統一以同歸命於革命旗幟之下、年來已有漸趨平淡之勢、除唐氏近偵害所角外、其餘均不離而爲人知、而世諸人者亦皆皈依我佛、作出世想、尤以譚最爲心決、曾至匡廬、求大恩法師剃度、發願坐關三年、葉曾寄名於本埠僧自由路某寺院、皈依亦勤、其夫人等尤喜焚香禮佛、惟以近狀未深悉、特知其亦篤信佛教耳、唐氏近在滬西湖、頗喜隨喜寺院、願開有發願重修雷峯之意、蓋事體大、或一時不易爲事實、而其深具慧根、則又可知矣、

□江北人吐氣杏花樓（陳元良）

某日、上海工商儲蓄會宴客於杏花樓、客多報界巨子、席中皆吾君發言最多、大爲江北人鳴不平、略謂上海五方雜處、職業兩爲複雜、但最吃苦、而反爲人最鄙薄者、厥爲江北人、而報界同志、遇有口音相同者、不加辨別、即大江以南者、亦以江北、或江北老及小江北之名稱冠之、相沿成風、意不若此、不足以分涇渭焉、言至此、目各報記者、相與粲然、謂又謂當上如滬陰溝清街道等役、大都江北人任之、職業雖賤、而彼甘之如飴、設若同盟罷工、影響於社會者何若、被視爲人所厭惡者、不外藥痞鴉骨、身體穢濁而已、苟能設立有組織之工人住屋、詳加以陳、未必不能言語有禮、衣衫整潔也、負責社會指導者、應速起圖之、言至此而滬局長亦頻頻頷首、蓋沈氏籍隸江北、以故言必由衷、一時掌聲雷動、一笑、陸君亦江北人、不能忘懷、

且不激底明瞭四週環境與公氣、又云滬中處處若旅不肯私情、不管面子、凡自己鼻均可發蒸日上、滌言名論、均是不凡、稅滌麥君二世論家而、兼律師職務、滿君謂江上有押當違法牟利詳情、一一倚辦勞苦、使義憤言、社會局顧之全權、聘任、去諸法庭、戈公振君讀及每外見聞亦多、於航與運、戈君固亦譜棣江北秀也、

邊防第一軍軍長王樹常出發綏芬河前線時所攝

□讀閩侯林亞傑先生石廬金石書志（丹翁）

金石專家豈少傳•包羅萬有幾空前•我疑毫髮無遺憾•自序權輿在此編•何限喜心讀吳下•不勝咋舌望南天•藝林評語多名輩•並代還須讓少年•

徐霞洲．字健亞．江蘇六合縣人．十五年夏．畢業於國立武昌中科大學國際貿易領事學系、爲駐意公使郭泰祺之最得意門人．曾在湖北省黨部、中山大學中大軍事政治學校總辦公廳等處工作、並歷充中央直轄五方軍過政治部財務股長、句容縣政府科長、棗村育才中學教務主任等職．兄於七日放洋、赴法巴黎大學專攻外交法律、兼習市政云（警鳴）

□世界書局迎向記（耳食）

聽說向愷然先生從北平寫信到上海世界書局、提出一個小小交涉、就是江湖奇俠傳要從第十集重新做過、沈老闆大爲贊成、趕忙派李春芳君親自赴平、容納向君的要求、並且要請他結束全書、李君現在已經到了北平了、不久我們又有好小說可看了、還有平襟亞先生預備每月五百元聘請向先生、也由幾國獨先生轉改一層、可是向先生還沒有回音、

□楊小川在平被綁（振振）

楊小川、滬上十年前之名人也、近在北平被綁、楊曾任德國公使館、與黃蝶沈佩貞結婚、室即在滬、但離 最後任江蘇交涉員、爲安福俱樂部奔走甚力、惟十開南洋煙草公司國有不成、運動意國航空公司亦未、就近年是影北平、忽謂是變化中尚非完全金錢問題、蓋楊之外甥中乾久矣、一度欲聘香嫩東方飯店、亦未集事、遂論他哉、

「四馬路奇錦里大蓓樓康 於九月十日起舉行一週紀念大減價一月、兼有各種贈彩、以助興趣云（達）

□[illegible]題庵先生書箑

□宮開畢命眞因記略（隱）

李微五先生公子亞房君、由日本士官學校畢業來滬、據其語人、週與施從濱之子及譚王壽齡之子憲明四人、習爲山市宮發、維時奇從者、則先宗昌也、憲明將回國、因時別府昭和團訪張、示不忘本之意、張留宴甚歡、我日本領事間堀井倉谷二氏皆與焉、酒酣賦詞、堀井謂有劉憲開諸君、勿以從日本習學之戰將、將來攻擊日本、憲開殷之不許而激、總由張承憲開尚武手槍、以擊冰梯、按曾不弱、道人慘思歸、張令汽車送憲開返、而車已他出、不得已雇車報車至、相將下樓、不見車、始知選隱車將乘爲已至也、憲開乃與堀井倉谷諸人靜待車至、張從樓接駁手槍、砰然一聲、憲開殞、而神志尚清、自命速赴醫院、詢左右曰、是余射者爲誰、客曰倉谷、亦即無語、抵院知無救、繞以稱、辯明與張無涉、而有奏官說不能報國之語、人以其爲清之宗室、則亦聽之、憲開死時年廿五歲、倉谷亦以無與血膀聞人、憶余向曾爲讀一語、不禁爲之毛髮也、至與亞仙尚合諧謔、總無忌憚、亞仙本人盡可夫之妻、子不幸惜、爲未能厚謹耶下之憲開耳、其、而瞰所君之人、亦命其語、因略記梗概於是

□北戴河海水浴之名媛（朱啓鈐四女公子）（趙道生君攝）

亞林防疫臭藥水

天時日暖、凡溝渠之處、如垃圾桶內、痰盂之中、都爲病菌產生之所、用亞林防疫水、則可殺菌除臭、

五洲大藥房發行（上海四馬路）

全國唯一的三週刊畫報

北洋畫報

最大・最老・最美

停止濕當零售

歡迎直接定閱

外有贈品（須憑此券）

定閱百期大洋五元

贈名家趙煥亭小說

山東七怪首集厚兩本

天津法租界綠牌電車道

好運道香烟

上海華達烟草公司出品

天上人間（一一九）（張恨水）

第四回　掩面怕重來人間地獄　掉頭驚乍去紙上風波

馬國棟道、眞是不花錢、這個書可落得念、不過陳家大姑娘這麼大了、不念也罷、她家那個二姑娘、正是念書的歲數兒、要上中民學校　倒是挺合適、周秀峰聽了他的話、不很投機、便不願向下談這話了、因笑道、你提起她家大姑娘、我倒想起一樁事、剛才那個賣子的老蔡說、那大姑娘突然病了、這個日子的天氣、最容易染時症、不是鬧着玩的她若是眞病了、我倒可以介紹她到　家醫院裏去醫治、醫藥費全不用花、馬先生要不要到隔壁去、馬國棟道、回回來早不着周先生、我才到她家裏去談談、現在見着周先生、今天不去了、周秀峰道、那個不好、往日你找不着我、就去和她談話、今天你見着了我、已經有了事、你就滿門不入、人家豈不要說你忘了朋友嗎、說着、就對馬國棟笑了一笑　他聽說有了事了、心裏又不由得敲寡了一陣、問道、是的承周先生的情、給我若個事、我還忘了問周先生、不知道什麼事、兄弟可有力量承擔、周秀峰道、就是我們敝校裏抄講義的事、上次我不是說過一回嗎、馬國棟承仰着臉、想起一會子來、對周秀峰望着、　聽說、臉上笑的笑起來、就站起來連連對周秀峰拱手道、眞是感謝得很、就是還有什麼手續嗎、周秀峰低着頭想了一想道、這倒要讓我先打　個電話、你不是要到隔壁去嗎、你可以先到那裏去談談　回頭再來　我就可以給你的回信了、馬國棟異也不解　爲什麼老要我到隔壁陳家去、他既然說我再回來、就給我　個信兒、我去混　混好因此就起身到陳家來、站在院子裏先就輕輕咳嗽了兩聲、然後揚着聲問道、陳奶奶在家嗎、陳大娘正因爲玉子的朋友屈太太萬桂貞、帶了一個信來、請她們母子去、玉子心裏有些不大願意、沒有去、却讓陳大娘帶着竹子去了、自己　個人買了　個大子鐵蠶豆、坐在炕上、背着窗戶靠住、吃着鐵蠶豆消遣、忽然聽得有人叫陳大娘、回轉頭由窗戶裏向外　看、見是馬國棟、便連忙答應道　馬先生　請進來坐吧、說着走出外屋來、笑着說道、您請坐、便拿了一隻茶杯、到茶幾屋子裏、因低低的對王氏道　您陪我們家裏來了一位客、請您到外面屋子裏坐一會兒吧、王氏聽說、果然就走將出來、玉子却在他們茶壺裏倒了一杯冷茶、送到馬國棟所坐椅子邊的桌上、笑道、您喝杯冷茶、

請讀名家小說筆記

包天笑作

非小說	一元
黑海銀燈	八角
懸琴小傳	一元
降娘密語	二角
未來世界	四角
犧牲	四角
情波記	二角

李涵秋作

涵秋筆記	二冊一元二角
琵琶怨	二角
雌蝶影	四角
雙花記	二角
雙鵑血	五角
瑤瑟夫人	三角

畢倚虹作

黑暗上海	三元

陳冷血作

俠客談	四角

張秋蟲作

銀海新潮	四角

龐獨笑作

紅脂識小錄	六角

張丹斧作

拆白黨	三角

葉楚傖作

新小說	八角

沈泊塵作

百美圖	一元二角

張春帆作

九尾龜十二冊	七元八角

上海畫報館發行

最有效　最經濟

太哥液西名（Tagol Solution）爲淋濁尿道外洗殺菌極對根治劑功力遠而無弊亦可治女子白帶洗法簡便原液即可應用受接觸後洗射可免傳染新淋放尿疼痛洗一瓶後即可痛止而愈他如尿黏滴難下等等赴可往滌施用保可白濁斷完全絕跡購本液得本院醫師免費指導代洗以表誠信而後確效定價每瓶一元　上海民國路東新橋街原上里口

延澤醫院藥房發行

此即**痰敵**藥片：

頓時止咳平氣，立刻化痰爲水，

與衆不同特別靈驗之驚人奇效、故凡痰咳哮喘、以及各種肺病肺勞、命能信任此（痰敵藥片）常服不斷、定必克奏全功　應手而愈、一試可知也、

▼大瓶二元一百念片　▼小瓶一元四十八片

上海四馬路中西大藥房

全國中西大藥房及各大藥房均有售

中法藥房總經理

▲大號二元　▲小號一元二角半

◀艾羅補腦汁▶

艾羅醫生特效良藥之

神效迅速●毫無流弊